

ELEVACION LAT. IZQUIERDO / ALZADO ESTE

ELEVACION FRONTAL / ALZADO NORTE

1
A107 PLANTA ARQUITECTONICA BLOQUE CD NIVEL +1 NPT +0.704mt
APIO.1C: 78.33 metros cuadrados / APIO.1D: 77.08 metros cuadrados esc 1 : 50

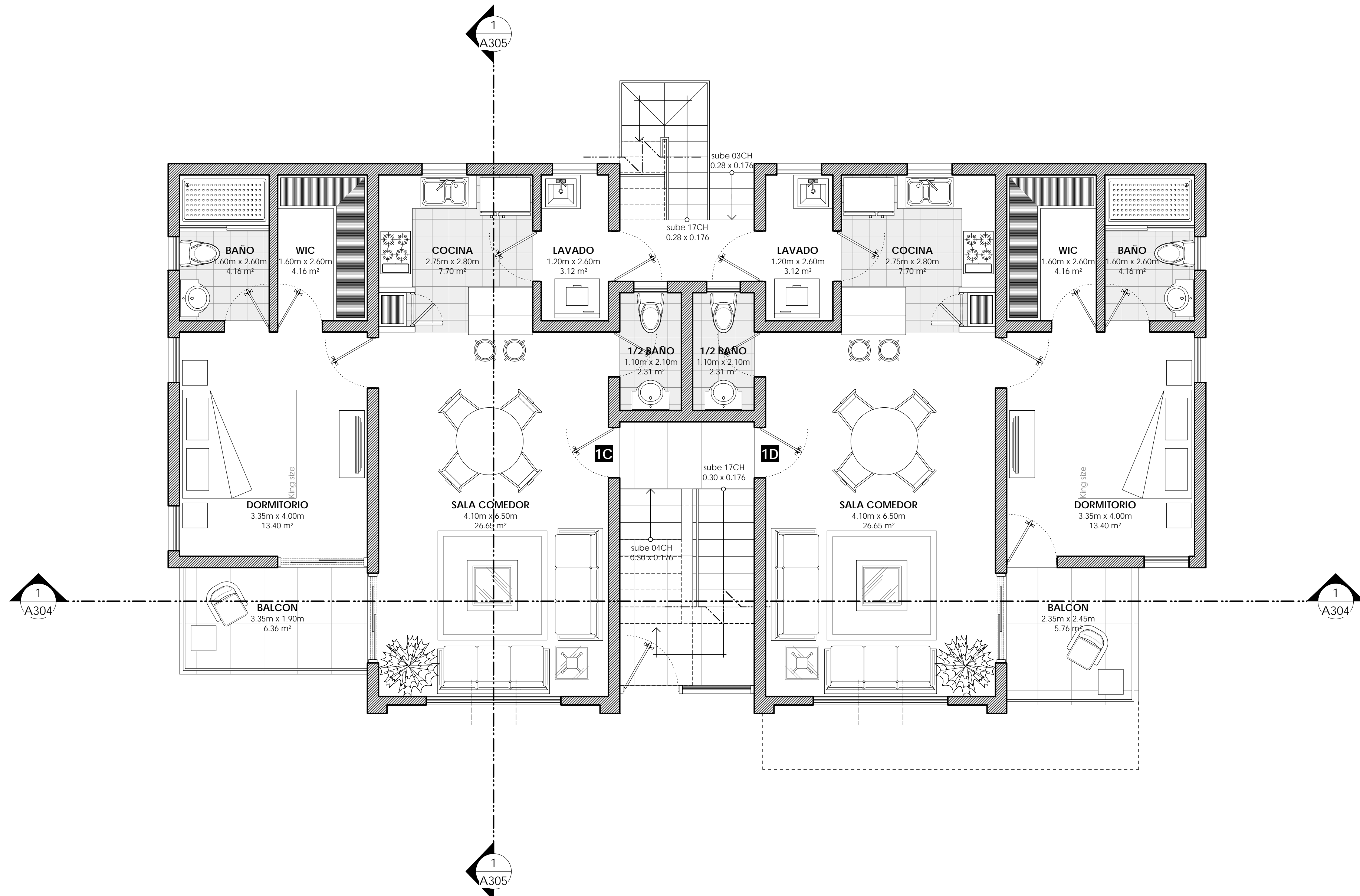

4/A-207 ELEVACION POSTERIOR / ALZADO SUR

ELEVACION LAT. DERECHO / ALZADO OESTE

DATA INFO: COD. PROYECTO: _____ COD. PLAN: _____ COD. FASE: _____ COD. TIPO: _____	ACC. JEFE: NOMBRE: _____ FIRMA: _____ FECHA: _____	ACC. JEFE: NOMBRE: _____ FIRMA: _____ FECHA: _____
---	--	--

LL6
Los Laureles No.6
Punta Cana
cod. LL6-2011

IMAGEN URBANA PONS ARQUITECTOS
 LEOPOLDO NAVARRO No. 5
 SUITE 1A-18 Gazebo,
 Santo Domingo, Rep. Dominicana
 TEL: (809)887-0758
 FAX: (809)476-7912
 E-Mail: taller@pons.com.do
 www.pons.com.do

SIMBOLOS EMPLEADOS

- Sección de edificio
- Sección de la pared o del detalle
- Sección del detalle (en elevación)
- Referencia del detalle ampliado
- Nivel de piso terminado
- Elevación exterior
- Elevaciones interiores
- Altura de techo
- Número de ventana
- Número de puerta
- Dirección del Norte
- Ejes de columnas
- Etiqueta de dibujo (alar y escala)
- Escala grafica
- Linea de la rotura
- Bornes de solar o terreno
- Nube y número de revisión
- Número y número del espacio o lugar
- Nivel terminación antepecho /n ±0.00
- Nivel terminación fondo de viga /n ±0.00
- Nivel terminación fondo de losa /n ±0.00
- Nivel de Losa /n ±0.00
- Cambio de nivel en piso
- Cambio de material en piso

Los Laureles no. 6
Punta Cana, La Altagracia
Rep. Dominicana

EQUIPO DE TRABAJO:
 DISEÑO ARQUITECTONICO
 ARC. DANIEL PONS
 codia 12122

ENC. PROYECTO

ESTRUCTURAL

VIAL

ELECTRICO

HIDRO-SANITARIO

DET. y SUPRESION DE INCENDIO

AIRE ACONDICIONADO

PROPIETARIO:
ABREU-MEDINA INGENIEROS SRL

COORDINACION:
GERENCIA DE ARQUITECTURA

REVISIONES:

CONTENIDO:

JUEVES 03 DE NOVIEMBRE DE 2011- SDG DN

ESCALA: _____ **ID PAGINA:** _____

DIGITACION: _____

REVISION: _____